บันทึกข้อความ

ส่วนราชการ กองช่าง เทศบาลตำบลนาวัง **โทร.** ๐ ๔๕๕๒ ๕๘๖๔

ที่ อจ ๗๒๗๐๓/๑๒ **วันที่** ๙ มกราคม ๒๕๖๘

เรื่อง ขอรายงานผลการดำเนินการซ่อมแซมไฟฟ้าสาธารณะ

เรียน นายกเทศมนตรีตำบลนาวัง

ตามที่เทศบาลตำบลนาวัง ได้รับแจ้งจากประชาชนในเขตเทศบาลตำบลนาวังว่าไฟฟ้าสาธารณะภายในหมู่บ้านชำรุด จำนวน ๑๑ ชุมชน ประจำเดือนธันวาคม ๒๕๖๗ นั้น

ช่างไฟฟ้า สังกัดกองช่างเทศบาลตำบลนาวัง ได้ดำเนินการซ่อมแซมไฟฟ้าสาธารณะภายในหมู่บ้านตามที่รับแจ้งจากประชาชนตามจุดต่างๆ ภายในเขตเทศบาลตำบลนาวัง เพื่อความสะดวกและปลอดภัยในการเดินทางสัญจรของประชาชนรายละเอียดตามเอกสารที่แนบท้ายนี้

จึงเรียนมาเพื่อโปรดทราบ

(ลงชื่อ)

(นายธวัชชัย ไชยมาตย์)

พนักงานผลิตน้ำประปา

ความเห็นหัวหน้าฝ่ายแบบแผนและก่อสร้าง ..... เพื่อโปรดทราบ .....

.....

(ลงชื่อ)

(นายอภิชาติ มาศิริ)

หัวหน้าฝ่ายแบบแผนและก่อสร้าง

ความเห็นผู้อำนวยการกองช่าง .....

..... - ทราบ .....

(ลงชื่อ)

(นางพิชญา แสนพาน)

รองปลัดเทศบาล รักษาราชการแทน

ผู้อำนวยการกองช่าง

ความเห็น/...

ความเห็นปลัดเทศบาลตำบลนาวัง .....

.....

(ลงชื่อ)

(นางนิรมล พูลพนา)

ปลัดเทศบาลตำบลนาวัง

ความเห็น/คำสั่ง นายกเทศมนตรี

☑ **อนุมัติ**

☐ **ไม่อนุมัติ เพราะ** .....

.....

(ลงชื่อ)

(นายประยงค์ บุญทอง)

นายกเทศมนตรีตำบลนาวัง

☐ สำนักปลัดเทศบาล
☐ กองคลัง
☑ กองช่าง
☐ กองการศึกษา
☐ กองสาธารณสุขและสิ่งแวดล้อม

4 ธ.ค.67

สำนักงานเทศบาลตำบลนาวัง
เลขที่รับ 2817
วันที่ 4 ธ.ค. 2567
เวลา 13.34 น.

แบบคำร้องขอซ่อมแซมไฟฟ้าสาธารณะ

เขียนที่.....

วันที่ 4 เดือน ธ.ค. พ.ศ. 67

เรื่อง ขอความอนุเคราะห์ซ่อมแซมไฟฟ้าสาธารณะ ชำรุด

เรียน นายกเทศมนตรีตำบลนาวัง

เนื่องด้วย ข้าพเจ้า นะปรีชา เกิดมาเอื้อน บ้านเลขที่ 37 หมู่บ้าน/ชุมชน โคกเจริญ หมู่ที่ 11 ตำบลนาวัง อำเภอเมืองอำนาจเจริญ จังหวัดอำนาจเจริญ เบอร์โทร.....
มีความประสงค์ขอความอนุเคราะห์ให้เทศบาลตำบลนาวังดำเนินการซ่อมแซมไฟฟ้าสาธารณะ ชำรุด
จำนวน 3 จุด ดังนี้

จุดที่ 1 บริเวณ อยู่บริเวณบ้านนะปรีชา เกิดมาเอื้อน (ตรงป้ายทางเข้าวัดโคกเจริญ
จุดที่ 2 บริเวณ หน้าบ้าน นาง เสมอใส บุญสูง
จุดที่ 3 บริเวณ หน้าบ้าน นายจักรกฤษ บุญสูง
อื่นๆ .....

ดังนั้น จึงขอให้เทศบาลตำบลนาวังดำเนินการซ่อมแซมไฟฟ้าสาธารณะในหมู่บ้านให้ใช้การได้ดังเดิม

ขอแสดงความนับถือ

ลงชื่อ ผู้แจ้ง
(นะปรีชา เกิดมาเอื้อน)

(สำหรับเจ้าหน้าที่)

- ผู้รับแจ้ง

ลงชื่อ นาง อาพาที ปันสอน
( )
ตำแหน่ง ชก. 1 หน 2

ได้ดำเนินการเรียบร้อยแล้ว เมื่อวันที่ 4 ธ.ค.67

-รับทราบ

(ลงชื่อ)

ตำแหน่ง.....หมู่.....

ขอเบิกวัสดุประปา ดังนี้

หลอด LED	2	หลอด
สวิทช์	1	อัน
หลอดไฟประหยัดพลังงาน	1	หลอด
ฟิวส์	1	อัน

- ทราบ/เห็นควรดำเนินการซ่อมแซม

ลงชื่อ
(นางพิชญา แสนพาน)
ตำแหน่ง รองปลัดเทศบาล รักษาราชการแทน
ผู้อำนวยการกองช่าง

- รับทราบ

ลงชื่อ
(นางนิรมล พูลพนา)
ตำแหน่ง ปลัดเทศบาลตำบลนาวัง

- อนุมัติ

ลงชื่อ
(นายประยงค์ บุญทอง)
นายกเทศมนตรีตำบลนาวัง

สำเนาถูกต้อง
(นายอภิชาติ มาศิริ)
หัวหน้าฝ่ายแบบแผนและก่อสร้าง

☐ สำนักปลัดเทศบาล
☐ กองคลัง
☑ กองช่าง
☐ กองการศึกษา
☐ กองสาธารณสุขและสิ่งแวดล้อม

สำนักงานเทศบาลตำบลนาวัง
เลขที่รับ 2863
วันที่ 9 ธ.ค. 2567
เวลา 13.26

แบบคำร้องขอซ่อมแซมไฟฟ้าสาธารณะ

เขียนที่ งงสอาง

วันที่ 1 เดือน ธันวาคม พ.ศ. 67

เรื่อง ขอความอนุเคราะห์ซ่อมแซมไฟฟ้าสาธารณะ ชำรุด

เรียน นายกเทศมนตรีตำบลนาวัง

เนื่องด้วย ข้าพเจ้า นาง งามหา ปัญญสา บ้านเลขที่ 102 หมู่บ้าน/ชุมชน ดอนงาม หมู่ที่ 10 ตำบลนาวัง อำเภอเมืองอำนาจเจริญ จังหวัดอำนาจเจริญ เบอร์โทร 064 2083947 มีความประสงค์ขอความอนุเคราะห์ให้เทศบาลตำบลนาวังดำเนินการซ่อมแซมไฟฟ้าสาธารณะ ชำรุด จำนวน 1 จุด ดังนี้

จุดที่ ๑ บริเวณ 150 ม. ข้างโรงเรียน หน้าบ้าน นส 1162 ห จารจิตร

จุดที่ ๒ บริเวณ

จุดที่ ๓ บริเวณ

อื่นๆ

ดังนั้น จึงขอให้เทศบาลตำบลนาวังดำเนินการซ่อมแซมไฟฟ้าสาธารณะในหมู่บ้านให้ใช้การได้ดังเดิม

ขอแสดงความนับถือ

ลงชื่อ งามหา ปัญญสา ผู้แจ้ง
(นาง งามหา ปัญญสา)

(สำหรับเจ้าหน้าที่)

- ผู้รับแจ้ง

ลงชื่อ

( )

ตำแหน่ง (นายวัชชัย ไชยมาตย์)
พนักงานผลิตน้ำประปา

ได้ดำเนินการเรียบร้อยแล้ว เมื่อวันที่ 4 ธ.ค. 67

-รับทราบ

(ลงชื่อ)

ตำแหน่ง..... หมู่.....

ขอเบิกวัสดุประปา ดังนี้

หลอด LED 1 หลอด

- ทราบ/เห็นควรดำเนินการซ่อมแซม

ลงชื่อ

(นางพิชญา แสนพาน)

ตำแหน่ง รองปลัดเทศบาล รักษาราชการแทน
ผู้อำนวยการกองช่าง

- รับทราบ

ลงชื่อ

(นางนิรมล พูลพนา)

ตำแหน่ง ปลัดเทศบาลตำบลนาวัง

สำเนาถูกต้อง

(นายอภิชาติ มาศิริ)
หัวหน้าฝ่ายแบบแผนและก่อสร้าง

- อนุมัติ

ลงชื่อ

(นายประยงค์ บุญทอง)
นายกเทศมนตรีตำบลนาวัง

☐ สำนักปลัดเทศบาล
☐ กองคลัง
☑ กองช่าง
☐ กองการศึกษา
☐ กองสาธารณสุขและสิ่งแวดล้อม

9 ธ.ค.67

แบบคำร้องขอซ่อมแซมไฟฟ้าสาธารณะ

เขียนที่ ม.4 ต.นาว อ.เมือง

วันที่ 9 เดือน ธ.ค.

สำนักงานเทศบาลตำบลนาวัง
เลขที่รับ
วันที่ 9 ธ.ค. 2567
เวลา น.

เรื่อง ขอความอนุเคราะห์ซ่อมแซมไฟฟ้าสาธารณะ ชำรุด

เรียน นายกเทศมนตรีตำบลนาวัง

เนื่องด้วย ข้าพเจ้า ทวาลุ ธรรมา บ้านเลขที่ 10 หมู่บ้าน/ชุมชน นาวัง หมู่ที่ 4 ตำบลนาวัง อำเภอเมืองอำนาจเจริญ จังหวัดอำนาจเจริญ เบอร์โทร 0672486360 มีความประสงค์ขอความอนุเคราะห์ให้เทศบาลตำบลนาวังดำเนินการซ่อมแซมไฟฟ้าสาธารณะ ชำรุด จำนวน 2 จุด ดังนี้

จุดที่ ๑ บริเวณ หน้าบ้านนายวรรณ กลิ่น
จุดที่ ๒ บริเวณ หน้าบ้านนางสุปัน ชามาลี
จุดที่ ๓ บริเวณ
อื่นๆ

ดังนั้น จึงขอให้เทศบาลตำบลนาวังดำเนินการซ่อมแซมไฟฟ้าสาธารณะในหมู่บ้านให้ใช้การได้ดังเดิม

ขอแสดงความนับถือ

ลงชื่อ ผู้แจ้ง
(ทวาลุ ธรรมา)

(สำหรับเจ้าหน้าที่)

- ผู้รับแจ้ง

ลงชื่อ
( )
ตำแหน่ง (นายธรัชชัย ไชยมาตย์)
พนักงานผลิตน้ำประปา

ได้ดำเนินการเรียบร้อยแล้ว เมื่อวันที่ 9 ธ.ค. 67

-รับทราบ

(ลงชื่อ)

ตำแหน่ง หมู่

ขอเบิกวัสดุประปา ดังนี้
ท่อ PVC 2 ตัว

- ทราบ/เห็นควรดำเนินการซ่อมแซม

ลงชื่อ
(นางพิชญา แสนพาน)
ตำแหน่ง รองปลัดเทศบาล รักษาราชการแทน
ผู้อำนวยการกองช่าง

- รับทราบ

ลงชื่อ
(นางนิรมล พูลพนา)
ตำแหน่ง ปลัดเทศบาลตำบลนาวัง
9 ธ.ค. 67

- อนุมัติ

ลงชื่อ
(นายประยงค์ บุญทอง)
นายกเทศมนตรีตำบลนาวัง

สำเนาถูกต้อง
(นายอภิชาติ มาศิริ)
หัวหน้าฝ่ายแบบแผนและก่อสร้าง

ถ 23 ธ.ค.67

☐ สำนักปลัดเทศบาล
☐ กองคลัง
☑ กองช่าง
☐ กองการศึกษา
☐ กองสาธารณสุขและสิ่งแวดล้อม

สำนักงานเทศบาลตำบลนาวัง
เลขที่รับ 3017
วันที่ 23 ธ.ค. 2567
เวลา 14.03 น.

แบบคำร้องขอซ่อมแซมไฟฟ้าสาธารณะ

เขียนที่.....

วันที่ 23 เดือน ธ.ค. พ.ศ. 67

กองช่าง
เลขที่รับ 663
วันที่ 23 ธ.ค. 2567
เวลา 16:00 น.

เรื่อง ขอความอนุเคราะห์ซ่อมแซมไฟฟ้าสาธารณะ ชำรุด

เรียน นายกเทศมนตรีตำบลนาวัง

เนื่องด้วย ข้าพเจ้า นาย ธวัชชัย บ้านเลขที่ 96 หมู่บ้าน/ชุมชน บ้านนาวาใหม่ หมู่ที่ 5 ตำบลนาวัง อำเภอเมืองอำนาจเจริญ จังหวัดอำนาจเจริญ เบอร์โทร 094-1412319 มีความประสงค์ขอความอนุเคราะห์ให้เทศบาลตำบลนาวังดำเนินการซ่อมแซมไฟฟ้าสาธารณะ ชำรุด จำนวน 3 จุด ดังนี้ ไฟโครงการ

จุดที่ ๑ บริเวณ.....

จุดที่ ๒ บริเวณ.....

จุดที่ ๓ บริเวณ.....

อื่นๆ.....

ดังนั้น จึงขอให้เทศบาลตำบลนาวังดำเนินการซ่อมแซมไฟฟ้าสาธารณะในหมู่บ้านให้ใช้การได้ดังเดิม

ขอแสดงความนับถือ

ลงชื่อ ..... ผู้แจ้ง
(นายธวัชชัย ไชยมาตย์)

(สำหรับเจ้าหน้าที่)

- ผู้รับแจ้ง

ลงชื่อ .....
(นายธวัชชัย ไชยมาตย์)
ตำแหน่ง พนักงานผลิตน้ำประปา

ได้ดำเนินการเรียบร้อยแล้ว เมื่อวันที่ 23 ธ.ค. 67

-รับทราบ

(ลงชื่อ) .....

ตำแหน่ง พนักงานผลิตน้ำประปา หมู่ 5

ขอเบิกวัสดุประปา ดังนี้

หลอด LED	3 หลอด
โฟโต้ คอม (ไฟโครงการ)	1 อัน

- ทราบ/เห็นควรดำเนินการซ่อมแซม

ลงชื่อ .....
(นางพิชญา แสนพาน)
ตำแหน่ง รองปลัดเทศบาล รักษาราชการแทน
ผู้อำนวยการกองช่าง

- รับทราบ

ลงชื่อ .....
(นางพิชญา แสนพาน)
ตำแหน่ง รองปลัดเทศบาล รักษาราชการแทน
ปลัดเทศบาลตำบลนาวัง

สำเนาถูกต้อง

- อนุมัติ

ลงชื่อ .....
(นายประยงค์ บุญทอง)
นายกเทศมนตรีตำบลนาวัง

(นายอภิชาติ มาศิริ)
หัวหน้าฝ่ายแบบแผนและก่อสร้าง

ใบเบิกวัสดุไฟฟ้าและวิทยุ

วันที่ 23 ก.ค.67

เรื่อง ขอเบิกวัสดุไฟฟ้าและวิทยุ

เรียน ผู้อำนวยการกองช่าง

ข้าพเจ้า นายธวัชชัย ไชยมาตย์ ตำแหน่ง พนักงานผลิตน้ำประปา

มีความประสงค์จะขอเบิกวัสดุเพื่อ ซ่อมไฟส่องสว่าง ม.5 ดังนี้

ที่	ชื่อวัสดุ/รายการ	จำนวน	หน่วย	หมายเหตุ
๑	LED	3	หลอด	
๒	โฟโตคอนโทรล (ไฟโครงการ)	1	อัน	
๓				
๔				
๕				

(ลงชื่อ)..... (นายธวัชชัย ไชยมาตย์) พนักงานผลิตน้ำประปา ผู้เบิก/ผู้รับวัสดุ	(ลงชื่อ)..... (นายนัฐพล วงมะลิ) นายช่างโยธาปฏิบัติงาน ผู้จ่ายพัสดุ	(ลงชื่อ)..... (นางพิชญา แสนพาน) รองปลัดเทศบาล รักษาราชการแทน ผู้อำนวยการกองช่าง ผู้สั่งจ่ายพัสดุ

สำเนาถูกต้อง

(นายอภิชาติ มาศิริ)

หัวหน้าฝ่ายแบบแผนและก่อสร้าง

รูปภาพซ่อมแซมไฟฟ้าสาธารณะ

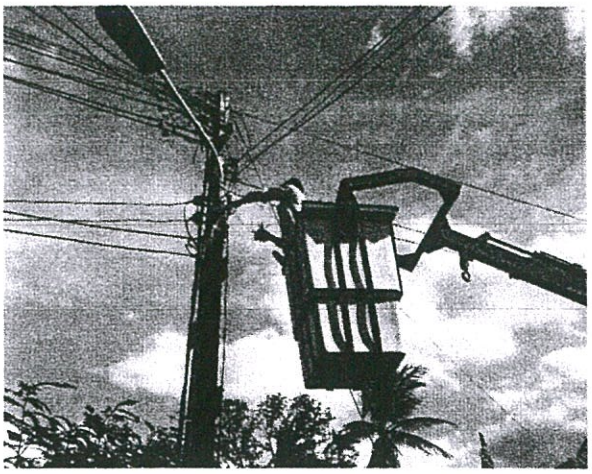

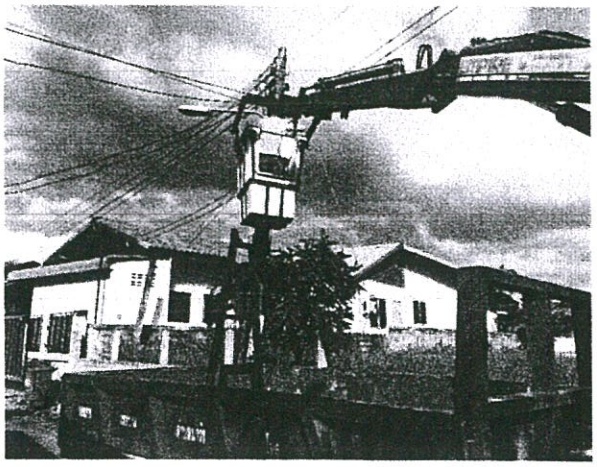

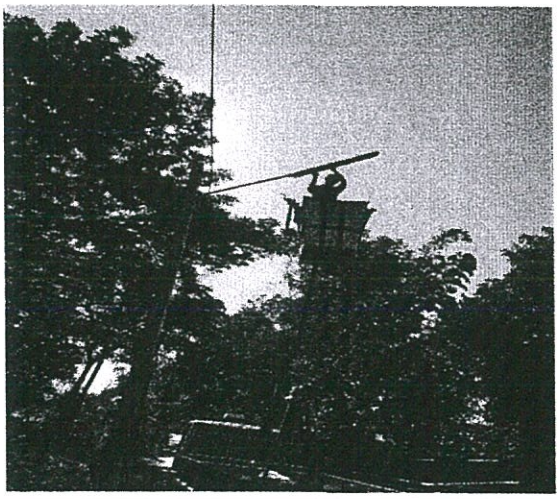

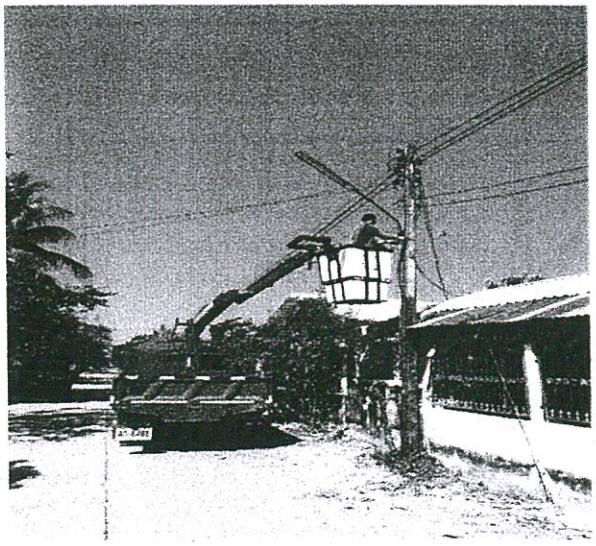

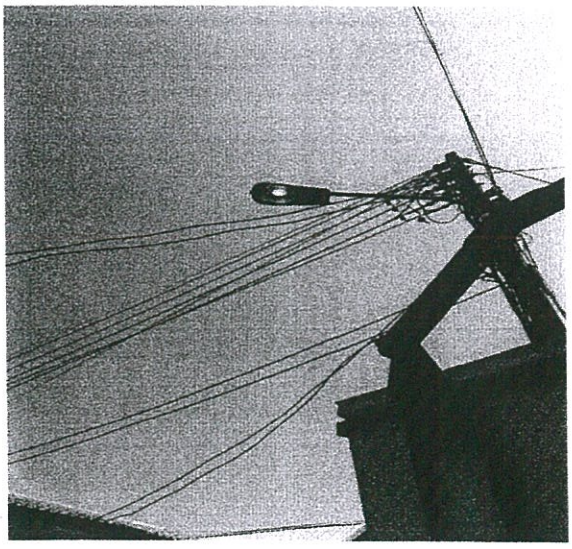
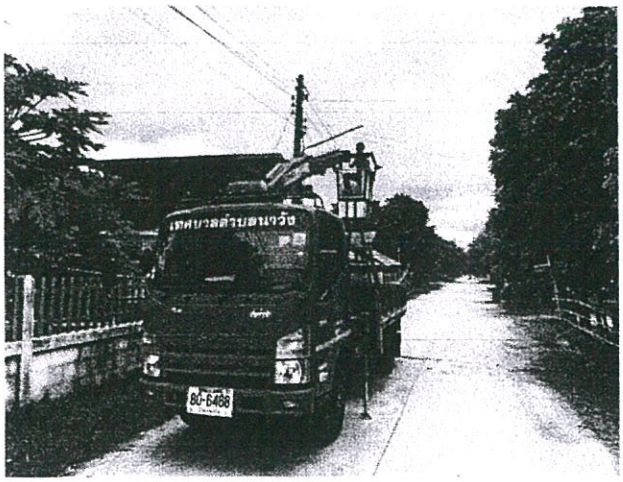
รูปภาพซ่อมแซมไฟฟ้าสาธารณะ